



RENAULT LOGAN

MUDE A DIREÇÃO



RENAULT LOGAN.
NUNCA FOI TÃO FÁCIL TER
UM GRANDE CARRO.





3 ANOS GARANTIA

Único veículo da categoria com garantia total de 3 anos.





MAIS ESPAÇO E MAIS VANTAGENS PARA VOCÊ.

SUCESSO NO MUNDO TODO, O LOGAN É O ÚNICO QUE OFERECE O TAMANHO DE UM MÉDIO COM O PREÇO DE UM COMPACTO.

**PACOTE DE REVISÕES
COM PREÇO FECHADO:**
RAPIDEZ, FACILIDADE E
ECONOMIA PARA SEU BOLSO.



PORTA-MALAS DE 510 LITROS E O MAIOR
ESPAÇO INTERNO DA CATEGORIA

**MAIS SUAVIDADE NAS
TROCAS DE MARCHA.
O NOVO CÂMBIO
AUTOMÁTICO SEQUENCIAL
PERMITE MAIS CONFORTO
E PRAZER AO DIRIGIR.**



TRÊS MOTORIZAÇÕES DISPONÍVEIS,
TODAS BICOMBUSTÍVEL (1.0 16V Hi-Flex,
1.6 8V Hi-Torque e 1.6 16V Hi-Flex).

**NOVO CÂMBIO
AUTOMÁTICO SEQUENCIAL,**
com função para arrancada em pisos
escorregadios e autoadaptativo, de acordo
com o perfil de condução.

FABRICADO 
NO BRASIL

ACESSÓRIOS



COMANDO SATÉLITE
8200090520



RÁDIO CD MP3 DEH 2380
COM ENTRADA AUXILIAR E USB
7702270977

VIDRO ELÉTRICO DIANTEIRO
7702270617
VIDRO ELÉTRICO TRASEIRO
7702270618
ALARME
7702270443
TRAVA DE PORTAS
7702270619



TAPETE DE BORRACHA
7702270432

BARRAS DE TETO
7711427419

ANTENA DE ALUMÍNIO (HASTE)
7702270389

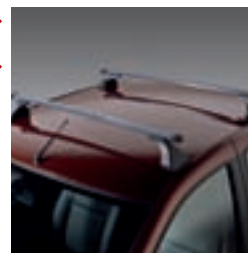

SENSOR DE ESTACIONAMENTO
7702270981

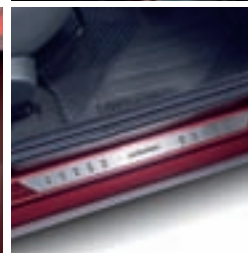
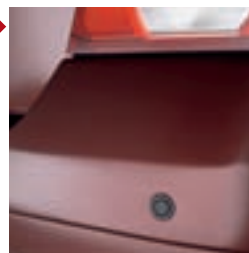

SOLEIRA DE PORTAS
7702270431

PONTEIRA DE ESCAPAMENTO SPORT
7702270440

FRISO DE PORTA
7702270442



RODA BRAN 15"
403004405R
CALOTA DA RODA
8200108993

CORES UMA VARIADA GAMA DE CORES EXCLUSIVAS E MARCANTES

AS CORES AQUI REPRODUZIDAS PODEM APRESENTAR VARIAÇÕES.



BRANCO GLACIER



PRATA ETOILE



BEGE POIVRE

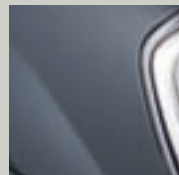

CINZA ACIER

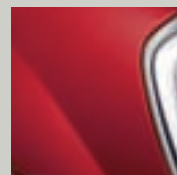

VERMELHO VIVO

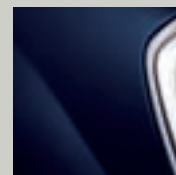

AZUL CREPÚSCULO

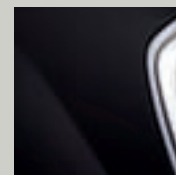

PRETO NACRÉ

DIMENSÕES

EM METROS

A	COMPRIMENTO	4,288
B	ENTRE-EIXOS	2,630
C	LARGURA	1,740
D	ALTURA	1,534



FICHA TÉCNICA

	ARQUITETURA	MOTORES	1.0 16V	1.6 8V	1.6 16V BVA
	Carroceria monobloco, 3 volumes, 5 passageiros, 4 portas.	Potência máxima (cv @ rpm)	76 (g) / 77 (a) @ 5.850	92 (g) / 95 (a) @ 5.250	107 (g) / 112 (a) @ 5.750
	MOTOR 4 tempos, 4 cilindros em linha e refrigeração por circuito de água sob pressão, 1.0 16V e 1.6 8V, bicombustível.	Torque (mkg.f @ rpm)	9,9 (g) / 10,1 (a) @ 4.350	13,7 (g) / 14,1 (a) @ 2.850	15,1 (g) / 15,5 (a) @ 3.750
	SUSPENSÃO DIANTEIRA Tipo McPherson, com triângulo inferior, amortecedores hidráulicos telescópicos com molas helicoidais e barra estabilizadora.	Cilindrada (cm ³)	998	1.598	1.598
	SUSPENSÃO TRASEIRA Rodas semi-independentes, molas helicoidais e amortecedores hidráulicos telescópicos verticais com barra estabilizadora.	Tanque de combustível (l)	50	50	50
		Velocidade máxima (km/h)	160 (g) / 161(a)	173 (g) / 175 (a)	169 (g) / 171 (a)
		Aceleração de 0 a 100 km/h (s)	14,3 (g) / 14,2 (a)	12,2 (g) / 11,8 (a)	11,9 (g) / 11,7 (a)
		Volume do porta-malas (l)	510	510	510
		Pneus	185/70 R14	185/65 R15	185/65 R15
		Combustível	Gasolina e álcool	Gasolina e álcool	Gasolina e álcool

EQUIPAMENTOS DE SÉRIE E OPCIONAIS

VERSÕES	AUTHENTIQUE		EXPRESSION	
	1.0 16V	1.0 16V	1.6 8V/1.6 16V BVA	1.6 8V/1.6 16V BVA
Acelerador eletrônico	•	•	•	•
Adesivo preto na coluna central	-	-	-	-
Air bags do motorista e passageiro adaptativos	-	OP	OP	OP
Alarme perimétrico	-	-	OP	OP
Alças de segurança no teto (1 dianteira e 2 traseiras)	-	•	•	•
Alarme sonoro de advertência de luzes acesas	•	•	•	•
Apoios de cabeça traseiros (2) reguláveis em altura	•	•	•	•
Apoios de cabeça traseiros (3) reguláveis em altura (sempre que equipado com air bag)	-	OP	OP	OP
Ar quente	OP	•	•	•
Ar-condicionado	OP	OP	OP/•	OP/•
Banco do motorista regulável em altura	-	•	•	•
Bloqueio da ignição por "transponder"	•	•	•	•
Bolsa canguru nos bancos dianteiros	-	•	•	•
Brake light	•	•	•	•
Calotas integrais aro 14" com pneus 185/70 R14	OP	•	-	-
Calotas integrais aro 15" com pneus 185/65 R15	-	-	•	•
Câmbio automático	-	-	-/•	-/•
Cintos de segurança dianteiros e laterais traseiros retráteis de 3 pontos	•	•	•	•
Comando de abertura das portas por radiofrequência	-	OP	OP/•	OP/•
Computador de bordo	-	OP	OP/•	OP/•
Conta-giros	•	•	•	•
Desembaçador do vidro traseiro	OP	•	•	•
Direção hidráulica com regulagem de altura do volante	OP	OP	OP/•	OP/•
Faróis de neblina	-	OP	OP/•	OP/•
Freios ABS	-	OP	OP	OP
Friso cromado integrado à grade dianteira	•	•	•	•
Friso cromado na tampa do porta-malas	-	•	•	•
Friso lateral da cor da carroceria	-	•	•	•
Iluminação do porta-malas e do porta-luvas	-	•	•	•
Indicador do reservatório de combustível de partida a frio	•	•	•	•
Luz de leitura para passageiro	-	•	•	•
Luz interna na dianteira do teto	•	•	•	•
Maçanetas externas da cor da carroceria	-	•	•	•
Maçanetas internas e difusores de ar na cor cinza inox	-	•	•	•
Painel central na cor preto fosco e botões com acabamento cromado	•	•	•	•
Painel central com novos botões na cor preto brilhante (quando equipado com rádio CD MP3 2 DIN)	-	-	OP	OP
Para-sol do motorista com espelho de cortesia oculto	-	•	•	•
Para-sol do passageiro com espelho de cortesia	•	•	•	•
Predisposição para som completa	•	•	•	•
Protetor inferior do cârter	•	•	•	•
Retrovisores com regulagem elétrica da cor da carroceria	-	-	OP	OP
Rádio CD Player MP3 2 DIN, com entrada auxiliar, USB/iPOD e Bluetooth + comando de Satélite	-	-	OP	OP
Revestimento completo do porta-malas	•	•	•	•
Rodas de liga leve aro 15" com pneus 185/65 R15	-	-	OP	OP
Sistema CAR – travamento automático a 6 km/h	-	OP	OP/•	OP/•
Temporizador de iluminação interna	-	OP	OP/•	OP/•
Tomada de energia (12 volts)	•	•	•	•
Travas elétricas das portas	-	OP	OP/•	OP/•
Vidros dianteiros elétricos	-	OP	OP/•	OP/•
Vidros traseiros elétricos	-	-	OP	OP

• (série) OP (opcional pack) - (não disponível)

AUTHENTIQUE: PACK PLUS: AR QUENTE, DESEMBAÇADOR TRASEIRO, CALOTAS INTEGRAIS, ANTENA, MANOPLA DO CÂMBIO COM ACABAMENTO EM ALUMÍNIO, LOGO RENAULT CROMADO NO VOLANTE, PUXADOR ERGONÔMICO NO PAINEL DE PORTAS DIANTEIRO. **PACK PLUS + DA:** + DIREÇÃO HIDRÁULICA REGULÁVEL EM ALTURA. **PACK PLUS + CA:** + AR-CONDICIONADO. **PACK PLUS + CA + DA:** + AR-CONDICIONADO E DIREÇÃO HIDRÁULICA REGULÁVEL EM ALTURA. **EXPRESSION: PACK CONF. 1:** AR-CONDICIONADO, DIREÇÃO HIDRÁULICA, VOLANTE REGULÁVEL EM ALTURA, VIDROS ELÉTRICOS DIANTEIROS, TRAVAS ELÉTRICAS, SISTEMA CAR, FARÓIS DE NEBLINA, COMPUTADOR DE BORDO. **PACK CONF. 2:** RÁDIO MP3 2DIN COM COMANDO SATELITE, VIDROS TRASEIROS ELÉTRICOS, RETROVISORES ELÉTRICOS DA COR DA CARROCERIA, ALARME. **PACK SEGURANÇA:** AIR BAG DUPLA, FREIOS ABS, VOLANTE DE COURO, TERCEIRO APOIO DE CABEÇA TRASEIRO. **PACK RODA:** RODAS DE LIGA LEVE ARO 15".



RENAULT LOGAN



(www.renault.com.br)

pós-venda **RENAULT**
TECNOLOGIA CAMPEÃ JUNTO DE VOCÊ



REVISÃO PREÇO FECHADO | PACOTE PREÇO FECHADO | ACESSÓRIOS EXCLUSIVOS
RENAULT ASSISTANCE 24H | RELACIONAMENTO RENAULT | PEÇAS ORIGINAIS | SEGURO AUTO RENAULT



RENAULT CONCESSIONÁRIAS. Uma rede com mais de 170 concessionárias em todo o território nacional está pronta para atendê-lo com eficiência e qualidade. Profissionais treinados no Centro de Formação Renault do Brasil utilizam o que há de mais moderno em tecnologia automotiva. Só quem conhece pode cuidar tão bem de seu Renault. Logan, o eleito em 2011 na categoria melhor compra, carros de R\$ 26.000,00 a R\$ 30.000,00, pela Revista Quatro Rodas. **FÁBRICA NO BRASIL.** O Complexo Ayrton Senna ocupa um terreno de 2,5 milhões de metros quadrados em São José dos Pinhais, no Paraná, com capacidade para produção de até 260 mil veículos e 400 mil motores por ano. Aqui são fabricados: Grand Tour, Logan, Sandero, Sandero Stepway, Master Furgão, Master Passageiros e Master Chassi Cabine, além da picape Nissan Frontier, do Nissan Livina, Nissan Grand Livina e Nissan Livina X-Gear. **GARANTIA RENAULT.** Para Renault Logan, garantia total de 3 anos ou 100 mil km, o que ocorrer primeiro, condicionada aos termos e condições estabelecidos no Manual de Garantia e Manutenção do veículo, para a gama 2011/2012. A Renault oferece 6 anos de garantia anticorrosão da carroceria para veículos da gama 2011/2012. **SAC RENAULT.** Serviço de Atendimento ao Cliente Renault. O SAC Renault possui profissionais preparados para receber sugestões, esclarecer dúvidas e encaminhar soluções. É só ligar 0800 055 5615 ou enviar um e-mail para sac.brasil@renault.com. **FINANCEIRA RENAULT.** Confiabilidade, taxas financeiras diferenciadas e parecer de crédito rápido (sujeito a aprovação) para adquirir seu Renault. **CONSÓRCIO RENAULT.** Garantia de entrega de fábrica. Você sonha, a gente realiza. 0800 055 5615 ou www.consorciorenault.com.br. **ISO 14001.** Mais uma certificação para a Renault. Mais uma conquista para a natureza.

A RENAULT RESERVA-SE O DIREITO DE ALTERAR AS ESPECIFICAÇÕES DE SEUS VEÍCULOS SEM PRÉVIO AVISO. PARA MAIS INFORMAÇÕES, CONSULTE SEU CONCESSIONÁRIO. FOTOS PARA FINS PUBLICITÁRIOS. SAC RENAULT: 0800 055 5615 – REF.: 7702265102 – AGOSTO/2011